

# Organisation Restaurant Traube Ottikon

## Geschäftsleitung



Patrick

## Projektleitung



Angelika

## Assistenz Projektleitung und Geschäftsleitung



Linda



Mirjam

## Sozialbegleitung und Lerncoaches (bereichsübergreifend)



Manuela



Seraina



Mirjam



Fabio

## Administration (bereichsübergreifend)



Manuela

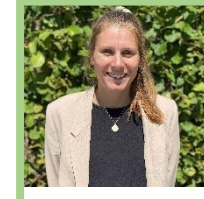

Sandra



Claudia

Kauffrau/-mann EFZ  
Kauffrau/-mann EBA  
PrA Büroarbeiten

## Bereich Betriebsunterhalt

Fachmann/-frau Betriebsunterhalt EFZ  
Unterhaltspraktiker EBA  
Praktiker/in PrA Betriebsunterhalt



Emanuel



Marcel

## Bereich Service

Restaurationsfachfrau/-mann EFZ  
Restaurationsangestellte/r EBA  
Praktiker/in PrA Restaurant



Joel



Daniela



Sibylle

## Bereich Küche

Koch/Köchin EFZ  
Küchenangestellte/r EBA  
Praktiker/in PrA Küche



Jwan



Claudio



Mehdin



Sabrina